Gmina STĘSZEW Woj. poznańskie

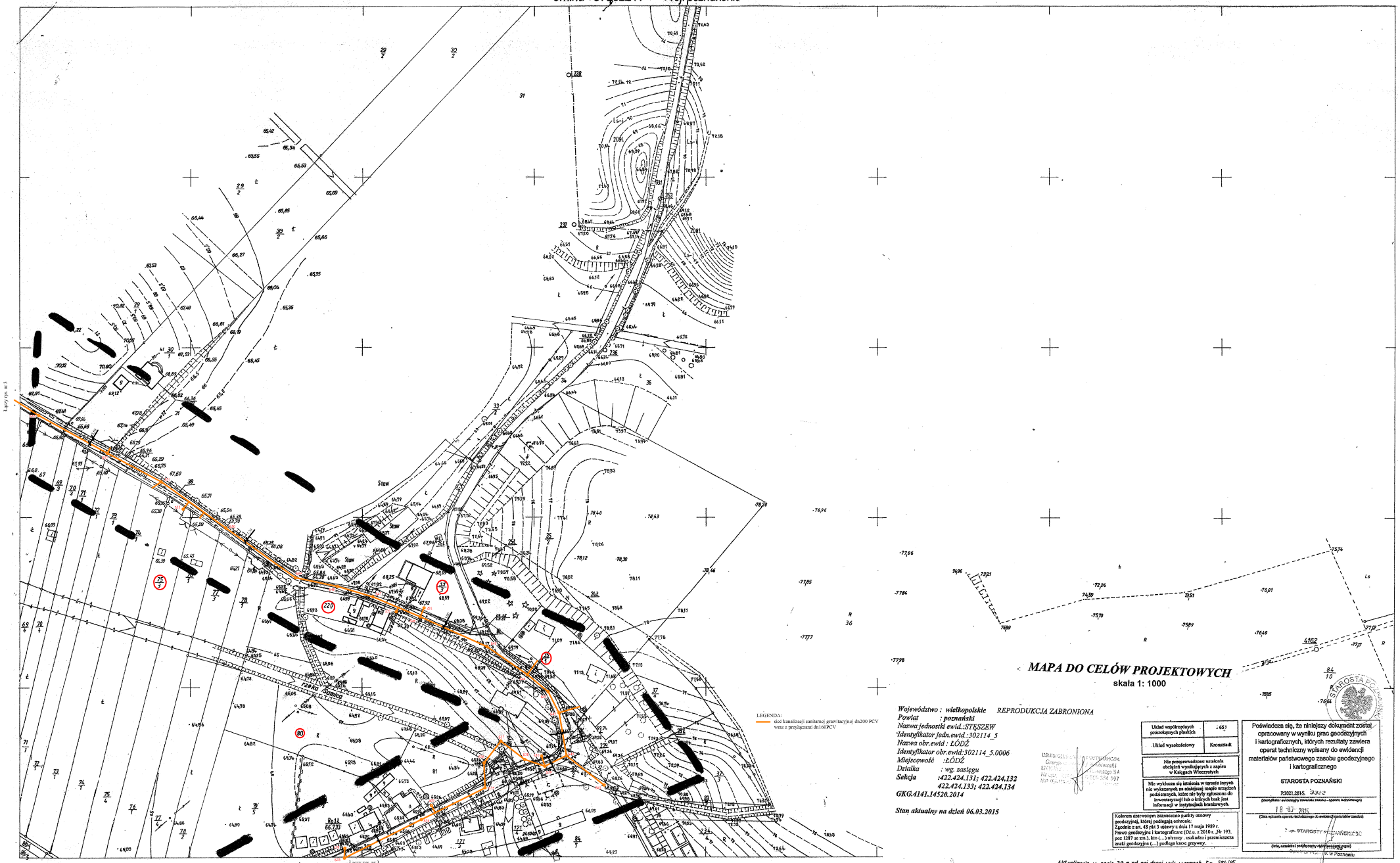

LEGENDA:
sieć kanalizacji sanitarnej grawitacyjnej dn200 PCV wraz z przyłączami dn160PCV

MAPA DO CELÓW PROJEKTOWYCH

skala 1: 1000

Województwo : wielkopolskie REPRODUKCJA ZABRONIONA
Powiat : poznański
Nazwa jednostki ewid.:STĘSZEW
Identyfikator jedn.ewid.:302114_5
Nazwa obr.ewid : ŁÓDŹ
Identyfikator obr.ewid:302114_5.0006
Miejscowość :ŁÓDŹ
Działka : wg. zasięgu
Sekcja :422.424.131; 422.424.132 422.424.133; 422.424.134
GKG.4141.14520.2014

Stan aktualny na dzień 06.03.2015

Układ współrzędnych prostokątnych płaskich	65
Układ wysokościowy	Kronsztadt

Nie przeprowadzono ustalenia obciążeń wynikających z zapisu w Księgach Wieczystych

Nie wyklucza się istnienia w terenie innych nie wykazanych na niniejszej mapie urządzeń podziemnych, które nie były zgłoszone do inwentaryzacji lub o których brak jest informacji w instytucjach branżowych.

Kolorem czerwonym zaznaczono punkty osnowy geodezyjnej, której podlegają ochronie.
Zgodnie z art. 48 pkt 3 ustawy z dnia 17 maja 1989 r. Prawo geodezyjne i kartograficzne (Dz.u. z 2010 r. Nr 193, poz 1287 ze zm.), kto (...) niszczy , uszkadza i przemieszcza znaki geodezyjne (...) podlega karze grzywny.

Poświadcza się, że niniejszy dokument został opracowany w wyniku prac geodezyjnych i kartograficznych, których rezultaty zawiera operat techniczny wpisany do ewidencji materiałów państwowego zasobu geodezyjnego i kartograficznego

STAROSTA POZNAŃSKI

P.3021.2015. 3922
(Identyfikator ewidencyjny materiału zasobu - operatu technicznego)

18 -03- 2015
(Data wpisania operatu technicznego do ewidencji materiałów zasobu)

Z-wa STAROSTY POZNAŃSKIEGO
(Data, nazwisko i podpis osoby nieuprawnionej przez)
Dyrektor Wydziału Geodezji w Poznaniu

wsie: Trzebaw, Łódz

Aktualizacje w pasie 30 m od osi drogi wyk w ramach Ep 554/95
30.03.1995

422 424 132
1:1000
58/5 - 5 - 8/88
58/2 - 9 - 2/88

MAPA SYTUACYJNO-WYSOKOŚCIOWA
Założona w 1988r przez
BIURO PROJEKTÓW WODNYCH MELIORACJI
w Poznaniu

Kierownik roboty: A. Labrzycki
Kierownik Pracowni: inż. J. Piechowiak
Weryfikator: inż. M. Wojtaszek

RYS. NR 4 (6)